

IPCM Market Update – 26 Juli 2021

JCI Data	
Volume (Million Shares)	23.167
Value (Bio IDR)	12.383
Market Cap (Trillion IDR)	7.300

Global Market			
	Close	+/-	Chg
IHSG	6.137	-0,1	1,8
Nikkei	27.548	159,84	0,58
Hangseng	27.723	-5,5	1,8
FTSE 100	6.968	-1,1	0
Dow Jones	34.823	2,5	0,1
Nasdaq	14.684	2,7	0,4

Key Rates				
	Last Trade	Chg (bps)	MoM	YoY
BI 7-Day RR	3,50	0	0	-50
3yr	4,88	0	20	-56
10yr	6,30	-1	-29	-58
USD/IDR	14.483	0,4	1,0	-0,7

IPCM	
Last Price	Chg %
392	-5,31

IHSG Lanjutkan Rebound

IHSG ditutup menguat 1.8% ke level 6,137, level tertinggi sejak Maret 2021, dipimpin oleh sektor keuangan. Arus masuk bersih investor asing ke ekuitas Indonesia terus berlanjut dengan jumlah yang meningkat (Rp779 miliar). Bank Indonesia mempertahankan suku bunga kebijakannya untuk tidak berubah pada 3.5% dan berjanji untuk mempertahankan kebijakan pro-pertumbuhan hingga tahun depan.

Indeks ekuitas AS ditutup lebih tinggi karena investor mencerna serangkaian data ekonomi dan hasil pendapatan perusahaan. Kenaikan indeks S&P 500 dipimpin oleh kenaikan di sektor Teknologi dan Perawatan Kesehatan. Imbal hasil Treasury AS 10-tahun turun 3 bps menjadi 1.26%.

Saham IPCM

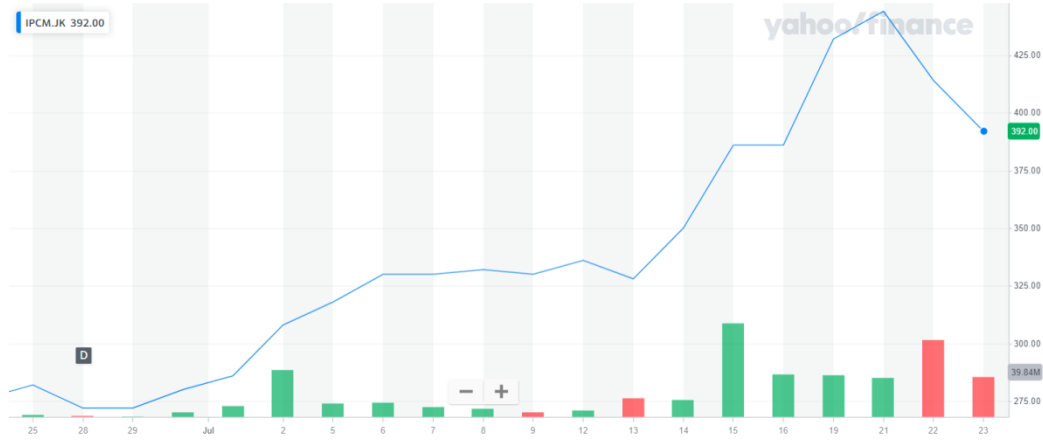

Harga, P/E, Market Cap. IPCM	IPO	Penutupan Mingguan	Rata-rata Volume Mingguan (saham)	Rata-rata Value Mingguan (Rp)
Harga	380	392	20.323 juta saham	48.620 juta Rupiah
P/E Ratio (x)	18,15	15,69		
Market Capitalization (IDR mn)	2.008.228	2.068.000		

Harga saham PT Jasa Armada Indonesia Tbk (IPCM) pada penutupan perdagangan bursa 23 Juli 2021 berada di level Rp392.

Di bawah ini adalah 5 sekuritas yang paling aktif melakukan transaksi (trading) saham IPCM pada tanggal 19-23 Juli 2021 dengan mayoritas investornya adalah retail.

No.	Sekuritas
1	Mirae
2	Bahana
3	Panin
4	IndoPremier
5	Mandiri

Stockbit



hudyjayanata

22 Jul 21, 20:05

Nggak perlu bingung saham itu dipompom oleh siapapun, kalau memang emiten tersebut bagus dan Anda sendiri sdh analisa, ya beli & hold saja ... Dalam hal ini saya buy & hold \$IPCM bukan karena pom2 dr siapapun, tetapi karena potensi perusahaan setelah induk merger itu menurut saya sangat bagus .. yang dipaparkan sama pak Hermanto S ini sama persis dengan yg saya analisa jauh2 hari semenjak bulan April-Mei kemarin sejak awal mulai akumulasi saham IPCM. Jadi mau hari ini \$IHSG hijau tebal dan IPCM malah ARB, sy tdk ambil pusing karena memang kenaikan IPCM bbrp hari belakangan ini cukup tinggi dan butuh retracing . . the BIG PICTURE is still NORTH . . Good luck! 🍀 🍀 🍀 🍀

➤ **Perbandingan harga saham anak perusahaan BUMN**

NO	STOCK CODE	HOLDING	Price 23-Jul-21	IPO PER	PER
1	PPRO	PTPP	74	22.60	1,126.85
2	AGRO	BBRI	2,390	29.80	713.77
3	ELSA	PERTAMINA	274	35.80	311.11
4	BRIS	BBRI	2,640	28.40	36.51
5	PPRE	PTPP	175	26.00	26.22
6	WTON	WIKA	236	13.10	22.17
7	SMCB	SMGR	1,775	12.50	21.76
8	IPCM	IPC	392	7.00	15.69
9	IPCC	IPC	575	19.70	14.61
10	WEGE	WIKA	180	11.30	8.11
11	TUGU	PERTAMINA	1,475	n/a	4.99
12	GMFI	GIAA	76	n/a	(0.67)
13	WSBP	WSKT	138	8.80	(51.82)

Hingga pekan kemarin PER IPCM berada di angka 15,69, cukup tinggi bila dibandingkan PER saat IPO.

➤ **Perbandingan harga saham IPCM dengan perusahaan sejenis di Indonesia**

STOCK CODE	COMPANY NAME	OPEN	CLOSE	Δ Rp	Δ %	IPO PER*	IPO AMOUNT (Trillion IDR)**	IPO MKT CAP (Trillion IDR)	MKT CAP (Trillion IDR)	PER
BULL	PT BUANA LINTAS LAUTAN TBK	250	250	0	0.00	9.20	1.03	2.74	3.09	4.89
IPCM	PT JASA ARMADA INDONESIA TBK	414	392	(22)	(5.31)	19.70	0.46	2.01	2.07	15.69
SMDR	PT SAMUDERA INDONESIA TBK	615	625	10	1.63	n/a	0.89	0.08	2.05	2.64
TPMA	PT TRANS POWER MARINE TBK	740	740	0	0.00	8.30	0.91	0.61	1.95	36.02
TAMU	PT PELAYARAN TAMARIN SAMUDRA TBK	50	50	0	0.00	n/a	0.82	0.41	1.88	343.12
PORT	PT NUSANTARA PELABUHAN HANDAL TBK	650	650	0	0.00	147.00	0.31	1.51	1.83	(793.98)
TMAS	PT TEMAS TBK	268	278	10	3.73	n/a	0.30	0.25	1.59	11.71
PSSI	PT PELITA SAMUDERA SHIPPING TBK	250	250	0	0.00	10.40	0.14	0.68	1.35	9.13
SOCI	PT SOECHI LINES TBK	189	188	(1)	(0.53)	7.80	0.58	3.88	1.33	12.41
WINS	PT WINTERMAR OFFSHORE MARINE TBK	117	126	9	7.69	5.50	0.34	1.35	0.53	(27.02)
RIGS	PT RIG TENDERS INDONESIA TBK	202	204	2	0.99	n/a	0.38	0.08	0.12	(2.68)
CANI	PT CAPITOL NUSANTARA INDONESIA TBK	103	101	(2)	(1.94)	n/a	0.41	1.35	0.08	(2.08)

Bila dibandingkan dengan perusahaan sejenis di Indonesia, IPCM memiliki PER yang cukup tinggi. Namun beberapa emiten sejenis ada yang memiliki PER *outlier* juga seperti TAMU, TPMA dan TMAS.

➤ **Perbandingan harga saham IPCM dengan perusahaan sejenis di regional**

STOCK CODE	COUNTRY	COMPANY NAME	OPEN	CLOSE	Δ USD	Δ %	MKT CAP (Billion USD)	PER
9104	JP	mitsui osk lines ltd	44.17	44.67	0.50	1.13	5.39	7.00
TUGS	PH	HARBOR STAR SHIPPING SERVICES INC	0.02	0.02	0.00	0.88	0.02	n/a
POT	NZ	PORT OF TAURANGA	4.92	4.95	0.03	0.71	33.48	51.98
9193	JP	TOKYO KISEN CO LTD	5.39	5.41	0.02	0.34	0.05	n/a
WSON33	BR	WILSON SONS LTD	12.72	12.76	0.04	0.30	0.91	28.82
KEX	US	KIRBY CORPORATION	59.28	58.61	(0.67)	(1.13)	3.52	50.47
IPCM	ID	PT JASA ARMADA INDONESIA TBK	0.03	0.03	(0.00)	(6.76)	0.15	27.00

Saham perusahaan-perusahaan yang bergerak di bidang jasa pandu dan tunda di regional mayoritas saham yang tidak terlalu likuid.

➤ **Rilis Indikator Ekonomi 19 - 23 Juli 2021**

Berikut ini sejumlah rilis indikator ekonomi 19 – 23 Juli 2021.

- Rapat Dewan Gubernur (RDG) Bank Indonesia pada 21-22 Juli 2021 memutuskan untuk mempertahankan BI 7-Day Reverse Repo Rate (BI7DRR) sebesar 3,50%, suku bunga Deposit Facility sebesar 2,75%, dan suku bunga Lending Facility sebesar 4,25%. Keputusan ini sejalan dengan upaya menjaga stabilitas nilai tukar dan sistem keuangan karena ketidakpastian pasar keuangan global, di tengah prospek inflasi yang rendah dan upaya untuk mendukung pertumbuhan ekonomi dari Covid-19. Lonjakan penyebaran varian Delta yang diikuti penerapan PPKM berpotensi menghambat pemulihan ekonomi domestik, dan selanjutnya mendorong BI memangkas proyeksi GDP tahun 2021 menjadi 3,5%-4,3% dari sebelumnya sebesar 4,1%- 5,1%.
- People's Bank of China (PBoC) menahan bunga acuan pinjaman untuk perusahaan dan rumah tangga untuk 15 bulan berturut-turut pada Jul'21. Bunga acuan 1 tahun (1Y LPR) dan 5 tahun (5Y LPR) bertahan di level 3,85% dan 4,65%. Kebijakan ini ditempuh untuk menopang pemulihan ekonomi China, setelah sebelumnya sempat memangkas *reserve requirement ratio* sebesar 50 bps.
- Indikator Conference Board Leading Economic Index (LEI) dan Coincident Economic Index (CEI) bulan Jun'21 masing-masing tumbuh 0,7% dan 0,4% ke level 115,1 dan 105,5. Pertumbuhan indikator tersebut mengonfirmasi berlanjutnya prospek ekonomi AS yang tumbuh ekspansif dalam 6-12 bulan mendatang.

References:

- ✓ Yahoo Finance, Investor Daily, Bloomberg, Kontan, Bisnis Indonesia
- ✓ Highlight Danareksa Sekuritas, Bahana Sekuritas, MNC Sekuritas

PT JASA ARMADA INDONESIA TBK ("IPCM")

Jalan Raya Ancol Baru Ancol Timur

Jakarta 14430

Indonesia

Prepared by:

Syifa Adhima (Investor Relation)

syifa@ipcmarine.co.id

Disclaimer

We have based this document on information obtained from sources we believe to be reliable, but we do not make any representation or warranty nor accept any responsibility or liability as to its accuracy, completeness or correctness. Expressions of opinion contained herein are those of PT Jasa Armada Indonesia Tbk. only and are subject to change without notice. Any recommendation contained in this document does not have regard to the specific investment objectives, financial situation and the particular needs of any specific addressee. This document is for the information of the addressee only and is not to be taken as substitution for the exercise of judgment by the addressee. This document is not and should not be construed as an offer or a solicitation of an offer to purchase or subscribe or sell any securities.